

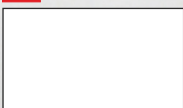

01



modello:  
modell: **TOP MINI**

codice:  
code: **6364**

design: **UT Egoluce**

anno - year: **2008**

tipologia: **faretto ad incasso**

tipology: **recessed lamp**

materiali: **alluminio**

materials: **aluminium**

luce: **diretta**

light: **direct**

lampadine - bulbs: **350mA(1W) - 3000°K**

grado IP - IP grade: **40**

peso netto - net weight: **0,03 Kg**

finitura: **.01 bianco**

finishing: **.01 white**

marcatura:  
marking: **CE**

simboli costruttivi:  
symbols: **F III**

**Dimensioni - dimensions**

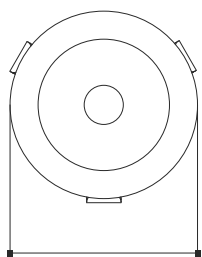
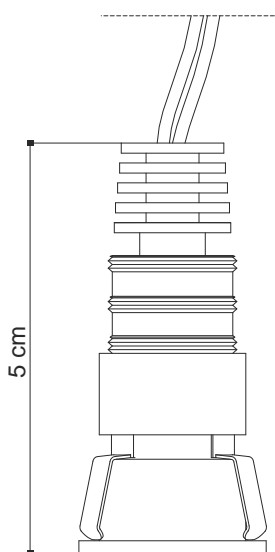
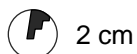

Ø 2,3 cm

**SOLO COLLEGAMENTO IN SERIE - ONLY SERIAL CONNECTION**

**Apertura del fascio - Beam width**

h. mt.	Ø mt.	max Lux	$\alpha = 36^\circ$
0,3	0,2	833	
0,5	0,33	300	
1	0,66	75	
1,5	0,99	33	
2	1,32	19	
2,7	1,78	10	



EGOLUCE s.r.l., via I.Newton 12 - 20016 Pero - Milano  
 telefono +39 02 339586.1 - fax. +39 02 3535112  
 e-mail: info@egoluce.com - http://www.egoluce.com

La presente scheda tecnica è di proprietà di EGOLUCE srl. Tutti i diritti sono riservati. Le fotografie, le descrizioni degli apparecchi, disegni quotati ed i valori fotometrici menzionati sono a titolo indicativo e non costituiscono alcun impegno per la nostra società che si riserva di apportare, in qualsiasi momento e senza preavviso, tutte le modifiche che riterrà opportune.



0212 - Ø 2

Box + Plaster  11x8x6h cm.



(1-4 leds)

0125 350 mA

350 mA 1 - 4 leds 1W



0215 - Ø 2

Plastic box  3 cm. x 7,5



(1-10 leds)

0128 350 mA

350 mA 1 - 10 leds 1W



0129

**Dimmer led**  
350 mA 1 - 11 leds 1W

 **1...10 V**

SOLO COLLEGAMENTO IN SERIE - ONLY SERIAL CONNECTION

## Installazione casseformi - Boxes installation

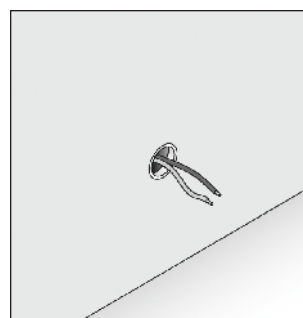
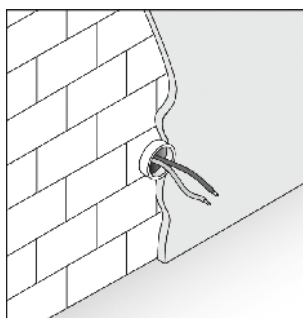
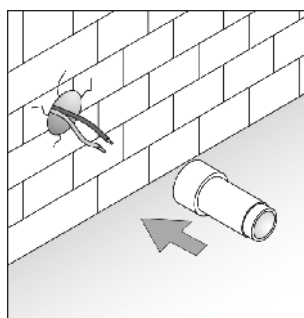
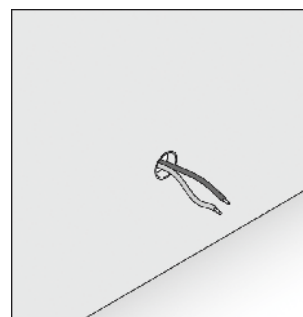
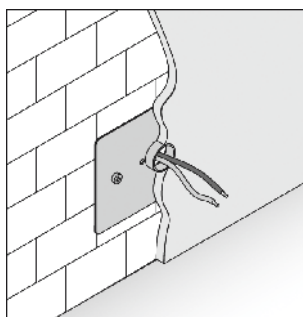
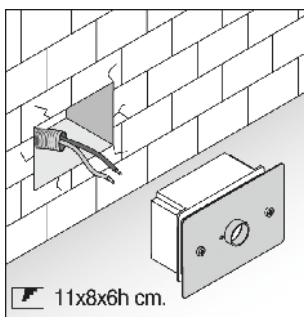

EGOLUCE s.r.l., via I. Newton 12 - 20016 Pero - Milano  
telefono +39 02 339586.1 - fax. +39 02 3535112  
e-mail: info@egoluce.com - http://www.egoluce.com

La presente scheda tecnica è di proprietà di EGOLUCE srl. Tutti i diritti sono riservati. Le fotografie, le descrizioni degli apparecchi, disegni quotati ed i valori fotometrici menzionati sono a titolo indicativo e non costituiscono alcun impegno per la nostra società che si riserva di apportare, in qualsiasi momento e senza preavviso, tutte le modifiche che riterrà opportune.