קמחי תאורה

ניוזלטר שבועות // מאי 2023

זה לבן על לבן

כולנו לובשים חג בחג השבועות ולא במקרה. זהו החג החגיגי ביותר בשנה, חג של טוהר ורומנטיקה חג של לבן על לבן עם הרבה סטייל 💐🍃
רובנו משלבים את הצבע הלבן בעיצוב הבית, לרוב בקירות ובפריטי טקסטיל אבל גם בגופי תאורה, שנראים לא פעם כעצמים מרחפים בחלל המגדירים את האווירה.
לכבוד חג השבועות אספנו את גופי התאורה הלבנים שמובילים מגמות עיצוב חדשניות ובנות קיימה – שניתן למצוא רק אצלנו בקמחי תאורה.

BOMMA – אסתטיקה מודרנית בקולקציית קפסולה חדשה.

גופי התאורה של Bomma ממחישים שיצירתיות סביב השולחן יכולה להגיע גם מלמעלה. למעשה מדובר במספר גופי תאורה, שיחד מהווים קונסטלציה שלמה המאפשרת לאגד יחידות תאורה קטנות יותר לקבוצה רבת עוצמה. שימו לב לדגם dark and bright שניתן ליישום גם בקומפוזיציות קטנות יותר המתאימות לשולחנות עגולים ועד למערכת שלמה. לנו הוא מזכיר גלקסיה קטנה.

קולקציית dew drops גם היא של Booma שנוצרת משילוב גופי תאורה המזכירים טיפות טל ורצועות העשויות מעור אמיתי או מעור טבעוני. Dew drops מאפשר לפרוס את גוף התאורה במגוון תצורות ביד חופשית.

VIBIA - השילוב בין אסתטיקה פואטית לבין פונקציונליות גבוהה.

אוהבים עיצוב מודרני-חם? כזה המפגיש מוטיבים ממחצית המאה

הקודמת עם האסתטיקה העכשווית? VIBIA הספרדית מציעה גופי תאורה לבנים המספקים תאורה רכה ומעודנת לאווירה אינטימית ומאוזנת.

אנחנו כבר התאהבנו בהם, והיינו יכולים לדמיין אותם מעל לשולחן החג.

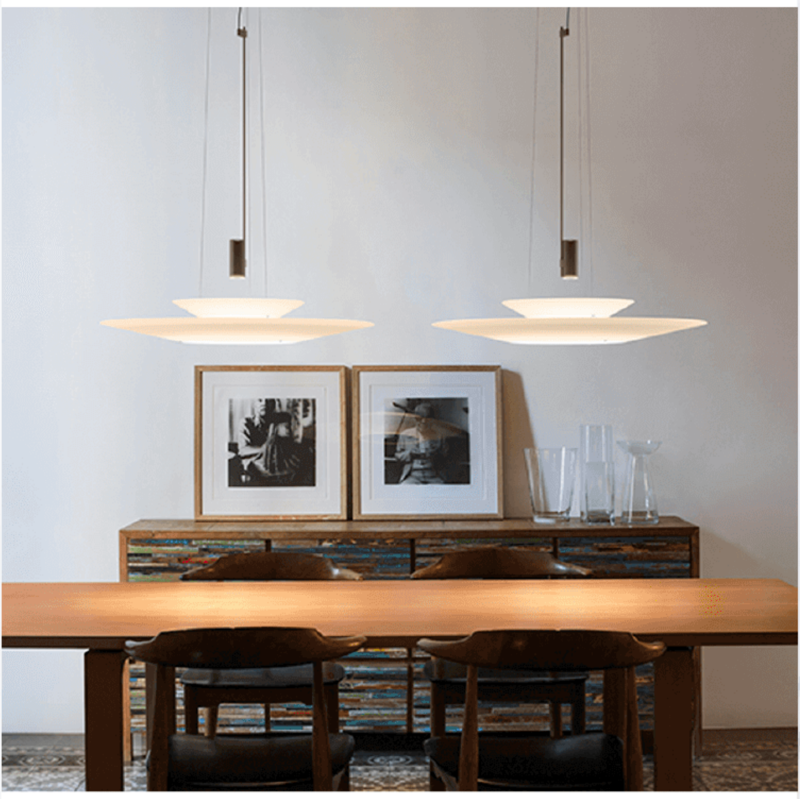

flamingo col

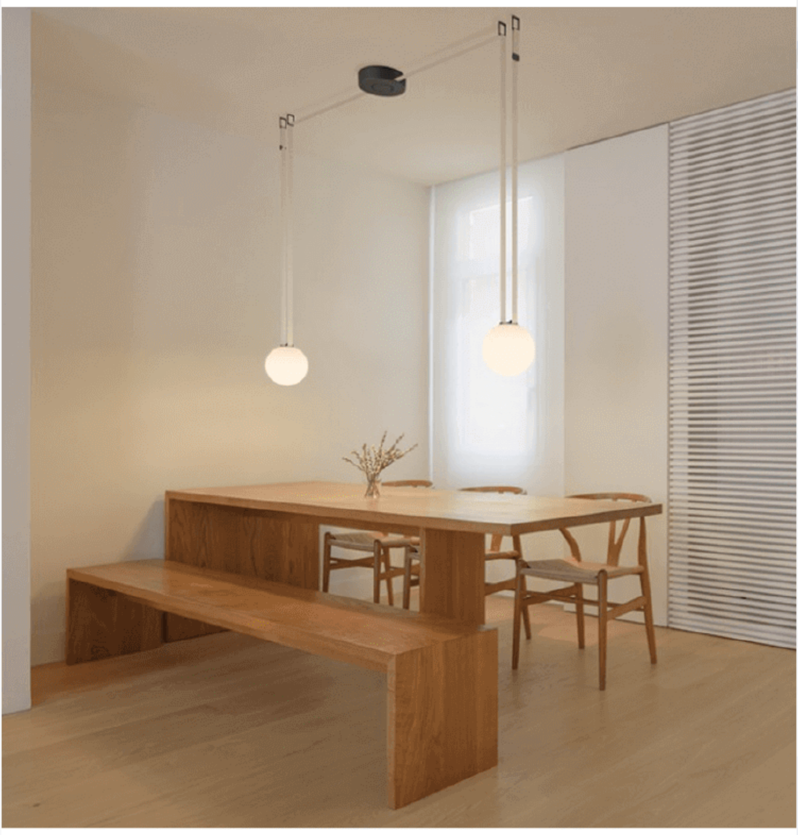

plus minus

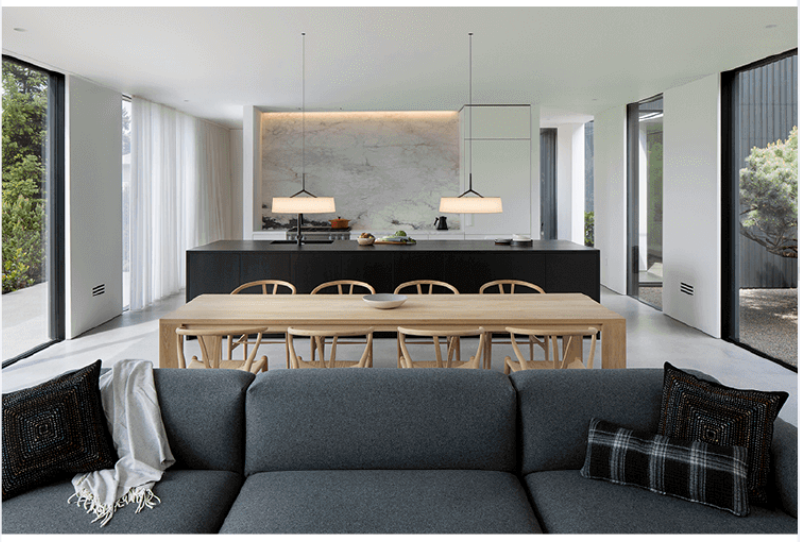

Dama

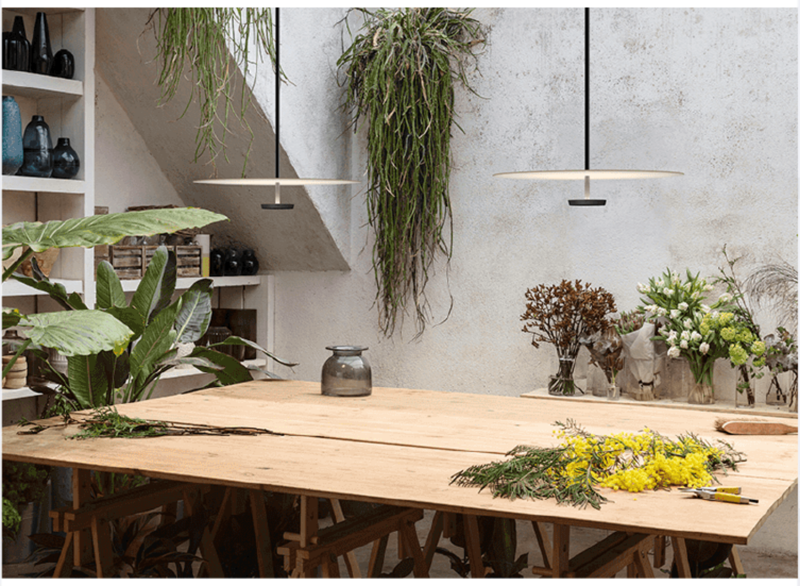

Flat

ARTEMIDE

Castore הוא גוף תאורה יפה כל כך שכדאי להגיע אל אולם

התצוגה ולהיווכח עד כמה. הוא לבן כל כך ונמהל היטב בחללים לבנים, אך מושלם גם כאשר רוצים להוסיף נקודות לבנות בחללים כהים. castore מאופיין בעיצוב כדורי, ומורכב מזכוכית מנופחת ומחוט דקיק וגבעולי זוהר שמתחדד בקצהו. Castore מאפשר מעבר מתאורה מפוזרת וחזקה לתאורת אווירה רכה. ניתן להציבו כגוף בודד או לפרוס אותו בחלל בקומפוזיציה עשירה. אנחנו סוברים שאתם מבינים למה כללנו אותו בנבחרת השבועות שלנו.

Hilow panzeri – שתי וערב של לינאריות

Hilow מבית panzeri האיטלקית הוא גוף תאורה השוזר אלמנטים לינאריים הנראים כמעין צינורות בתצורת שתי וערב, בעיצובו הוא קורץ לעולם התעשייתי ושומר על קו נקי וסולידי. hilow הוא גוף תאורה דו צדדי (בתלייה על התקרה) ניתן להתקינו באופן המספק תאורה היקפית ורחבה יותר או תאורה ממוקדת וישירה. זוהר וחופש עיצובי הם שני המאפיינים הבולטים בו, וניתן ליצור באמצעותו מגוון אינסופי של סצנות גרפיות בהתאמה לסביבה. יכולים לדמיין אותו בפרויקט הבא שלכם?

לנון קונפורמיסטים שבינינו Morgana מבית olelightning

החיבור לטבע, שכה מודגש בחג השבועות הוא גם החיבור לבר קיימה, וגוף התאורה הגאוני Morgana הוא התשובה למי שרוצה לשמור על ראש פתוח בענייני עיצוב, לא להתחייב לצורה מסוימת ולהמשיך לשחק.

MORGANA הוא גוף תאורה שבמרכזו יש כדור אור וסביבו שזור חבל עשוי בקבוקי פלסטיק ממוחזרים. העיצוב שואב השראה מאגדות המלך ארתור והקוסם מרלין, ויש הסוברים שהוא מעוצב בדמותה של המכשפה. מה דעתכם?

משפחת קמחי תאורה מאחלת לכם חג שבועות שמח. חג של הנאות, התחדשות והמון השראה. 🌼

קמחי
תאורה
קמחי תאורה

צוות קמחי תאורה
מחכה לכם באולם התצוגה -
לח"י 23 בני ברק